

### Traccia 1:

La pianta allegata si riferisce ad un generico reparto ospedaliero di degenza di una struttura esistente che eroga prestazioni in regime di ricovero ospedaliero a ciclo continuativo ubicata al quinto piano fuori terra della struttura stessa. Oltre alle informazioni desumibili dall'elaborato grafico, si consideri che ciascuna camera di degenza è dotata di:

- impianto elettrico con almeno una presa normale;
- impianto di chiamata con segnalazione acustica;
- impianto dei gas medicali con prese per ossigeno.

Il candidato, con riferimento alle sole informazioni desumibili dal grafico e dal testo della traccia, individui, in maniera chiara ed, allo stesso tempo, estremamente sintetica, le anomalie presenti, gli ambienti, le dotazioni impiantistiche ed eventuali altri elementi mancanti, necessari per il rispetto dei requisiti minimi fissati dal DGRC n.7301/2001 e dalle altre normative tecniche di riferimento per tale tipo di struttura.

PROVA ESTRATTA

---

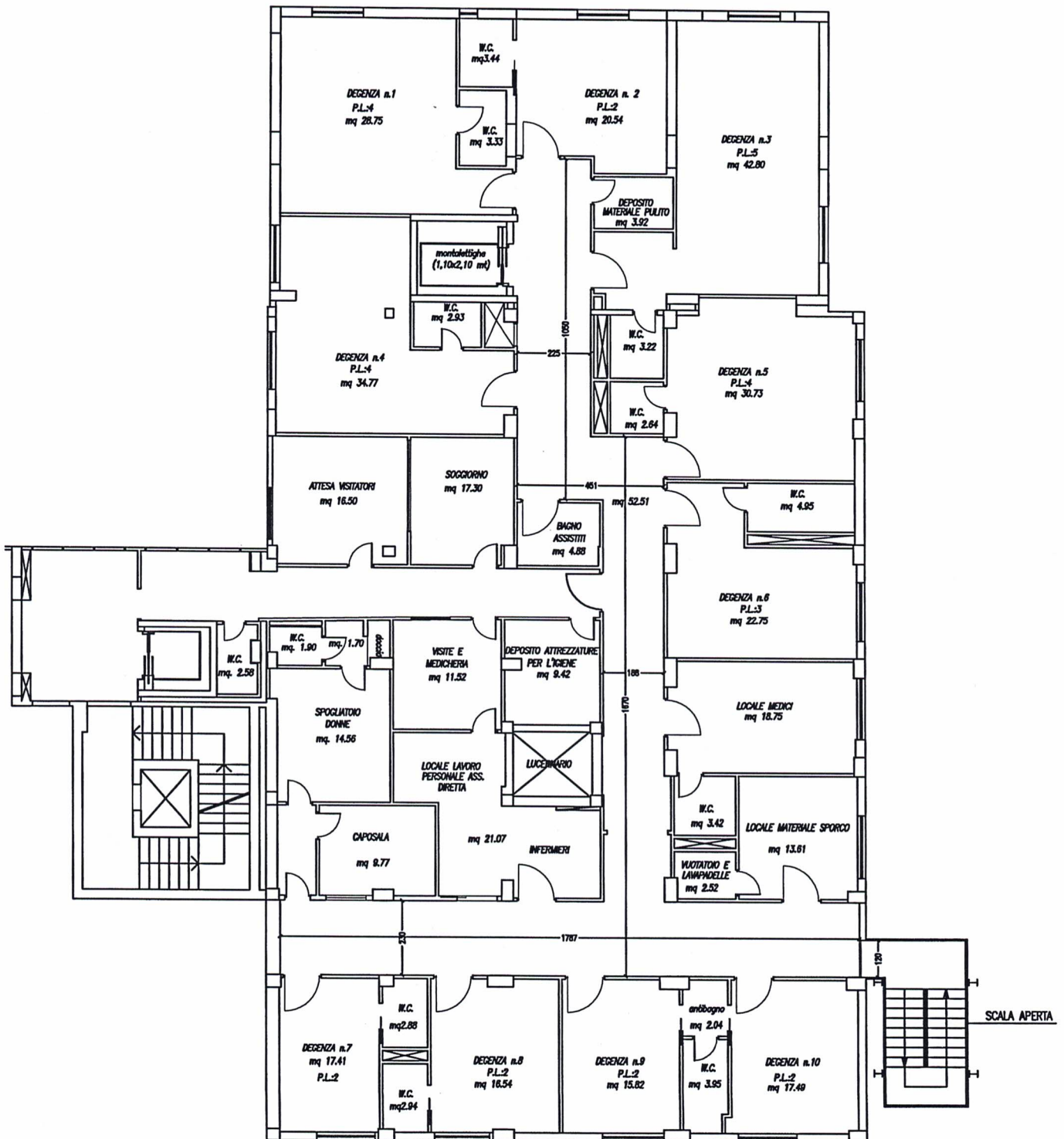

## Traccia 2:

La pianta allegata si riferisce ad un generico reparto ospedaliero di degenza di una struttura esistente che eroga prestazioni in regime di ricovero ospedaliero a ciclo continuativo ubicata al quinto piano fuori terra della struttura stessa. Oltre alle informazioni desumibili dall'elaborato grafico, si consideri che ciascuna camera di degenza è dotata di:

- impianto elettrico con sola forza motrice;
- impianto di chiamata con segnalazione luminosa;
- impianto dei gas medicali con prese per vuoto.

Il candidato, con riferimento alle sole informazioni desumibili dal grafico e dal testo della traccia, individui, in maniera chiara ed, allo stesso tempo, estremamente sintetica, le anomalie presenti, gli ambienti, le dotazioni impiantistiche ed eventuali altri elementi mancanti, necessari per il rispetto dei requisiti minimi fissati dal DGRC n.7301/2001 e dalle altre normative tecniche di riferimento per tale tipo di struttura.

PROVA NON ESTRATTA

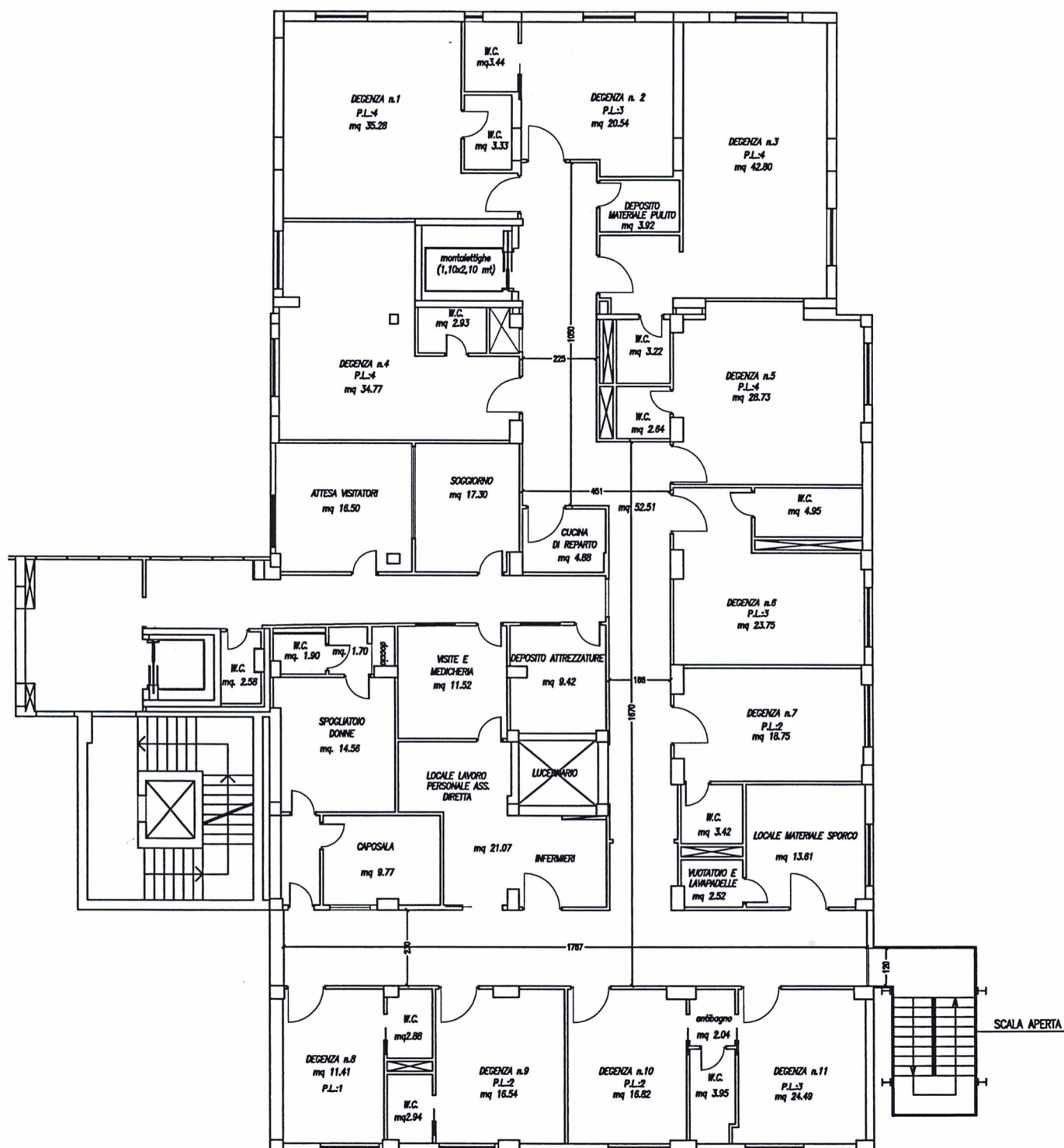

### Traccia 3:

La pianta allegata si riferisce ad un generico reparto ospedaliero di degenza di una struttura esistente che eroga prestazioni in regime di ricovero ospedaliero a ciclo continuativo ubicata al quinto piano fuori terra della struttura stessa. Oltre alle informazioni desumibili dall'elaborato grafico, si consideri che ciascuna camera di degenza è dotata di:

- impianto elettrico con forza sola motrice;
- impianto di chiamata con segnalazione acustica;
- impianto dei gas medicali con prese per protossido di azoto medicinale e per l'evacuazione dei gas anestetici.

Il candidato, con riferimento alle sole informazioni desumibili dal grafico e dal testo della traccia, individui, in maniera chiara ed, allo stesso tempo, estremamente sintetica, le anomalie presenti, gli ambienti, le dotazioni impiantistiche ed eventuali altri elementi mancanti, necessari per il rispetto dei requisiti minimi fissati dal DGRC n.7301/2001 e dalle altre normative tecniche di riferimento per tale tipo di struttura.

PROVA NON ESTRATTA



